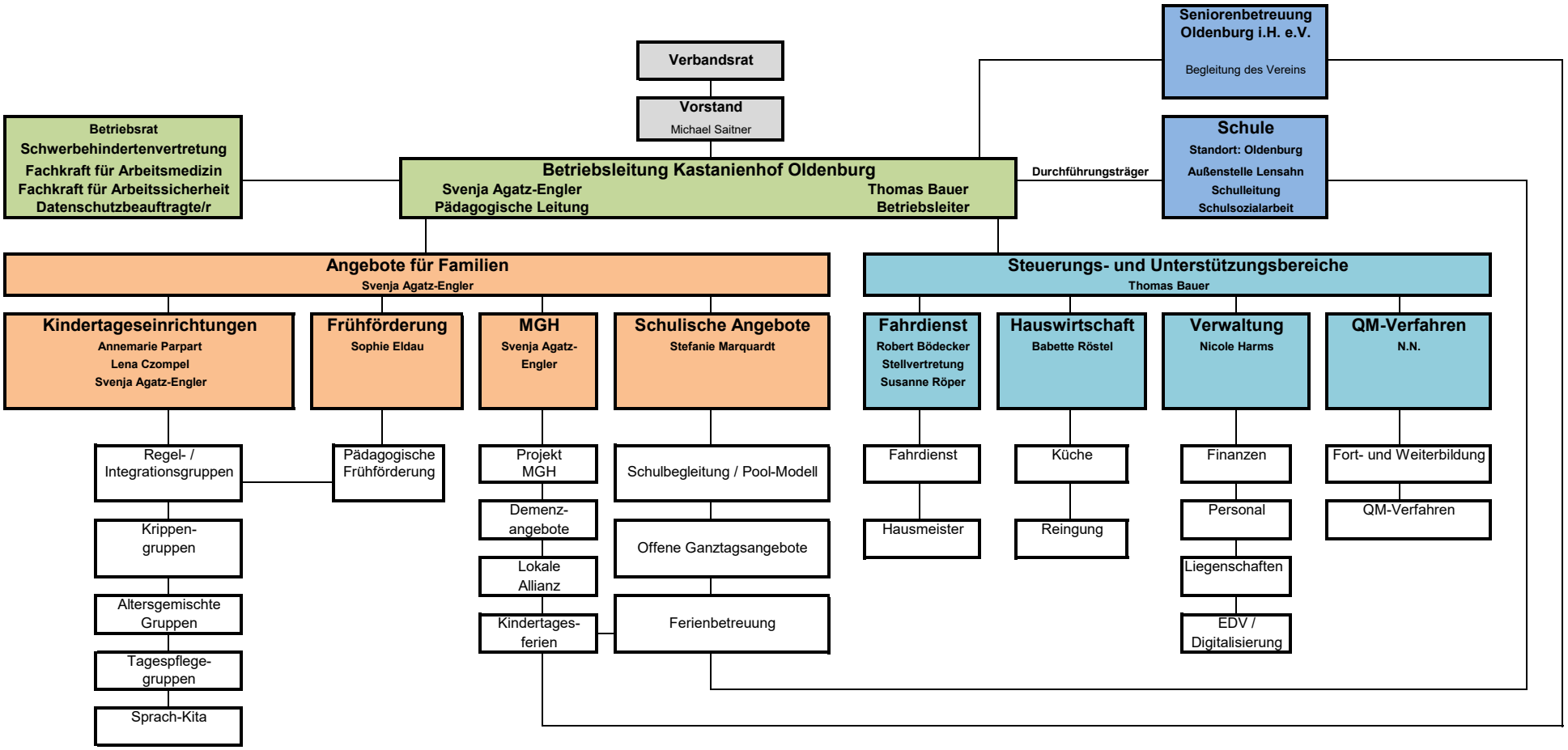
Seniorenbetreuung Oldenburg i.H. e.V.
Begleitung des Vereins
Verbandsrat
Vorstand
Michael Saitner
Betriebsrat
Schwerbehindertenvertretung
Fachkraft für Arbeitsmedizin
Fachkraft für Arbeitssicherheit
Datenschutzbeauftragte/r
Betriebsleitung Kastanienhof Oldenburg
Svenja Agatz-Engler
Pädagogische Leitung
Thomas Bauer
Betriebsleiter
Durchführungsträger
Schule
Standort: Oldenburg
Außenstelle Lensahn
Schulleitung
Schulsozialarbeit
Angebote für Familien
Svenja Agatz-Engler
Steuerungs- und Unterstützungsbereiche
Thomas Bauer
Kindertageseinrichtungen
Annemarie Parpart
Lena Czompel
Svenja Agatz-Engler
Frühförderung
Sophie Eldau
MGH
Svenja Agatz-Engler
Schulische Angebote
Stefanie Marquardt
Fahrdienst
Robert Bödecker
Stellvertretung
Susanne Röper
Hauswirtschaft
Babette Röstel
Verwaltung
Nicole Harms
QM-Verfahren
N.N.
Regel- / Integrationsgruppen
Pädagogische Frühförderung
Krippen-gruppen
Altersgemischte Gruppen
Tagespflege-gruppen
Sprach-Kita
Projekt MGH
Demenz-angebote
Lokale Allianz
Kindertages-ferien
Schulbegleitung / Pool-Modell
Offene Ganztagsangebote
Ferienbetreuung
Fahrdienst
Hausmeister
Küche
Reingung
Finanzen
Personal
Liegenschaften
EDV / Digitalisierung
Fort- und Weiterbildung
QM-Verfahren